



Anmeldung bis 12. Juni 2024

Bitte melden Sie sich verbindlich
entweder über die Webseite:
www.mll.com/fortbildung-2024

oder unter Angabe der nachfolgenden Details
per E-Mail (fortbildung@mll.com) an:

- Anrede/Titel
- Vorname
- Nachname
- Firma/Krankenhaus/Abteilung
- Funktion
- Straße, Hausnummer
- PLZ, Ort
- E-Mail
- Teilnahme virtuell oder in Präsenz

Bei Rückfragen wenden Sie sich bitte an:
+49 (0) 89 99017-0

Für diese Veranstaltung werden Fortbildungs-
punkte bei der Bayerischen Landesärztekammer
(BLÄK) beantragt.

MLL Münchner Leukämielabor

Max-Lebsche-Platz 31
81377 München

T: +49 (0)89 99017-0
F: +49 (0)89 99017-111

info@mll.com
www@mll.com

Fortbildungsveranstaltung

Sichelzellkrankheiten und Thalassämien – Diagnostik und neue Therapiekonzepte

19. Juni 2024 / 16:30 – 18:30 Uhr

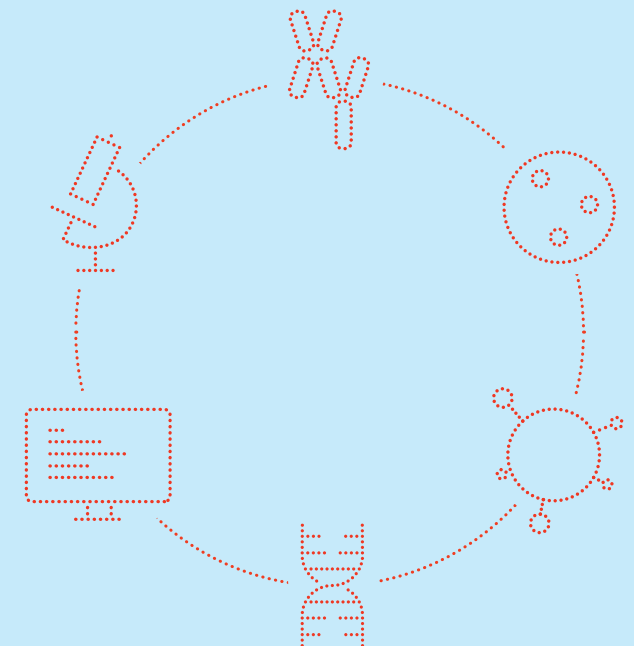

19. Juni 2024 / 16:30 – 18:30 Uhr

Einladung zur Fortbildungs- veranstaltung

von LMU Ludwig-Maximilians-
Universität München, Medizinische
Klinik und Poliklinik III
und MLL Münchner Leukämielabor

Die Abklärung von Hämoglobinopathien wie
Sichelzellkrankheiten und Thalassämien ist auf-
grund der Migrationsbewegungen in den letzten
Jahren zu einer regelmäßigen Problemstellung
im klinischen Alltag geworden.

Die Diagnostik von Hämoglobinopathien als genetische
Erkrankungen erfordert höchste Präzision und stellt
ein Zusammenspiel hochmoderner Methoden aus der
Labormedizin und Molekulargenetik dar. Aktuelle Zahlen
zeigen, dass alpha-Thalassämien etwa die Hälfte aller
Fälle darstellen und für deren Nachweis molekulargene-
tische Untersuchungen erforderlich sind.
Therapeutisch haben sich in den letzten Jahren sowohl
für die Sichelzellkrankheit als auch die Thalassämien
neben den bewährten Therapiemöglichkeiten auch
neue Behandlungsoptionen aufgetan.

Die Fortbildung gibt einen Einblick in die neuesten
Entwicklungen auf dem Bereich der einschlägigen
Diagnostik und Therapie.



Programm

Ab 16:30 Uhr

Catering und persönlicher Austausch

17:00 – 17:10 Uhr

Begrüßung

Prof. Dr. med. Dr. phil. Torsten Haferlach

17:10 – 17:45 Uhr

Sichelzellkrankheit

Dr. Dr. med. Armin Piehler: Diagnostik
Dr. med. Laura Distelmaier: Therapie

17:45 – 18:20 Uhr

Thalassämien

Dr. Dr. med. Armin Piehler: Diagnostik
Dr. med. Laura Distelmaier: Therapie

18:20 – 18:30 Uhr

Diskussion und Schlusswort

Prof. Dr. med. Dr. rer. nat. Michael von Bergwelt

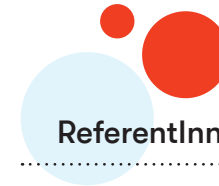

ReferentInnen

LMU Ludwig-Maximilians-Universität München
Medizinische Klinik und Poliklinik III

Prof. Dr. med. Dr. rer. nat. Michael v. Bergwelt
Klinikdirektor

Dr. med. Laura Distelmaier
Sprechstunde Hämoglobinopathien
Tagesklinik Campus Innenstadt

MLL Münchner Leukämielabor

Prof. Dr. med. Dr. phil. Torsten Haferlach
Geschäftsführer

Dr. Dr. med. Armin Piehler
Leitung Klassische Hämatologie

Virtuell und vor Ort am
MLL Münchner Leukämielabor